

**PANDUAN TEKNIS
CBT DI DOMISILI SELEKSI MANDIRI TAHUN 2021
Khusus Masa Tanggap Darurat Covid-19***

Seleksi Mandiri CBT Domisili UNY dilakukan secara *Online* baik bagi peserta yang berada di luar wilayah DIY dan sekitarnya yang tidak bisa datang ke UNY.

A. Spesifikasi minimal perangkat Tes yang harus dipenuhi:

1. **Laptop**, dengan rincian:
 - a. Memiliki layar minimal 12”.
 - b. Menggunakan Sistem Operasi Windows 8 atau 10 64 bit.
 - c. Memiliki minimal 2GB RAM.
 - d. Memiliki minimal 10 GB *Storage*.
 - e. Dilengkapi audio yang berfungsi dengan baik.
 - f. Memiliki baterai yang dalam keadaan berfungsi dengan baik (bisa disiapkan *charger*).
 - g. *Headset/Speaker* (untuk *Listening*).
2. **Gawai/smartphone** yang sudah terpasang aplikasi Zoom.
Nama pada aplikasi Zoom harus sesuai dengan nama lengkap peserta.
3. Koneksi internet stabil dan kuota internet sebesar 4GB.

**B. Hal-hal yang harus diketahui oleh calon peserta CBT di Domisili,
Sebelum mengikuti tes:**

1. Peserta harus sudah memasang program/aplikasi yang ditetapkan oleh panitia. Peserta yang belum memasang program/aplikasi tes akan dikeluarkan dari partisipasi pada hari/sesi itu dan dinyatakan diskualifikasi.
2. Peserta harus mengikuti tes sesuai jadwal. Tidak ada toleransi keterlambatan dengan alasan apapun.
3. Peserta mengerjakan tes di dalam ruangan yang tenang, nyaman, dan dengan pencahayaan yang cukup.
4. Peserta menyediakan meja dan kursi untuk tes dengan latar belakang tembok dengan jarak tidak lebih dari 2 meter. Meja harus dibersihkan dari barang-barang selain laptop, *headset* dan botol/gelas air mineral.
5. Pastikan selama tes tidak ke toilet, silakan ke toilet dilakukan sebelum dan/atau setelah tes.

Saat Pelaksanaan

1. Peserta harus mengikuti dan mentaati pengawas dalam proses verifikasi dan selama pelaksanaan tes. Proses verifikasi dan kepengawasan dilakukan dengan menggunakan aplikasi Zoom. Apabila pada saat pelaksanaan tes, tampilan peserta di aplikasi zoom tidak

sesuai petunjuk dan/atau aplikasi Zoom peserta mengalami masalah sehingga video tidak tampil di aplikasi pengawas, tes peserta tersebut akan dihentikan untuk sementara waktu; dan akan diizinkan untuk melanjutkan tes setelah kendala tersebut teratasi dalam waktu maksimal 5 menit. Selebihnya, peserta akan didiskualifikasi.

2. Selama tes berlangsung pengawas mematikan *microphone* peserta pada aplikasi Zoom, kecuali jika dibutuhkan.
3. Peserta **dilarang** meninggalkan tempat duduk yang terpantau oleh kamera laptop dan kamera gawai.
4. Peserta dilarang **makan** dan/atau **merokok** pada saat mengerjakan tes.
5. Peserta **diperbolehkan** minum pada saat mengerjakan tes (silakan siapkan terlebih dahulu).

TATA TERTIB PELAKSANAAN CBT di Domisili

1. Peserta harus sudah memasang program/aplikasi yang ditetapkan oleh panitia. Peserta yang belum memasang program/aplikasi tes akan dikeluarkan dari partisipasi pada hari/sesi itu dan dinyatakan diskualifikasi.
2. Peserta harus mengikuti tes sesuai jadwal dan waktu yang sudah ditentukan. Tidak ada toleransi keterlambatan dengan alasan apapun.
3. Peserta harus mengikuti dan mentaati pengawas dalam proses verifikasi dan selama pelaksanaan tes.
4. Peserta harus mengerjakan tes secara mandiri dan tidak dibantu oleh orang lain.
5. Selama mengerjakan tes, peserta menghadap ke layar monitor dengan menampakkan 100% wajah pada laptop dan bahu tampak dari layar monitor (**Lihat Lampiran**).
6. Selama tes berlangsung *microphone* peserta di aplikasi zoom dimatikan, kecuali jika dibutuhkan.
7. Peserta **dilarang** mendokumentasikan dan menyebarluaskan soal CBT di **Domisili** dalam bentuk apapun.
8. Peserta **dilarang** menyimpan dan/atau menyebarluaskan seluruh atau sebagian panduan dan dokumen pendukung CBT **di Domisili** setelah selesai melaksanakan tes.
9. Peserta **dilarang** mengoperasikan alat tulis dan/atau gawai pada saat mengerjakan tes, serta melakukan kegiatan lain yang tidak berhubungan dengan pelaksanaan **CBT di Domisili**.
10. Peserta **dilarang** meninggalkan tempat duduk yang terpantau oleh kamera laptop dan gawai.
11. Peserta dilarang **makan** dan/atau **merokok** pada saat mengerjakan tes.
12. Peserta **diperbolehkan** minum pada saat mengerjakan tes (silakan siapkan terlebih dahulu).
13. Panitia berhak menghentikan pelaksanaan CBT **di Domisili** yang sedang berjalan, jika mendapati peserta melakukan tindakan kecurangan atau melanggar ketentuan dan peraturan.
14. Peserta yang **tidak** mentaati dan melaksanakan ketentuan dan tata tertib pelaksanaan tes akan didiskualifikasi dan biaya pendaftaran yang sudah dibayarkan tidak dikembalikan

KETETAPAN SELAMA PELAKSANAAN

1. Peserta tidak dapat meminta perubahan jadwal tes dengan alasan apapun.
2. Proses instalasi perangkat dilakukan oleh peserta secara mandiri maks H-1 dari jadwal.
3. **Nama akun zoom** peserta harus **sesuai dengan nama lengkap**.
4. Jika terjadi putus koneksi internet yang terjadi pada server panitia tes, panitia akan menginformasikan keadaan tersebut kepada peserta tes dan menghentikan pelaksanaan tes selama maksimal 10 menit. Jika dalam waktu 10 menit masalah tersebut tidak dapat diatasi, pelaksanaan tes akan ditunda dan proses selanjutnya akan diinformasikan melalui WA.
5. Jika terjadi putus koneksi, suara audio putus-putus karena koneksi, dan/atau kamera aplikasi zoom mati pada saat tes berlangsung, peserta diberi kesempatan untuk mengatasi masalah tersebut dalam waktu maksimal 10 menit. Selbihnya, peserta **TIDAK** diperbolehkan melanjutkan tes.
6. Peserta yang mengalami kendala teknis saat pelaksanaan tes telah dimulai dan tidak dapat diselesaikan dinyatakan diskualifikasi.
7. Jika memungkinkan, siapkan UPS (*Uninterruptible Power Supply*) atau suplai daya bebas gangguan untukantisipasi listrik padam.

Lampiran

Posisi Peserta, Laptop, dan Gawai. Foto diambil dari aplikasi zoom gawai peserta.

A. Contoh posisi yang SESUAI petunjuk.

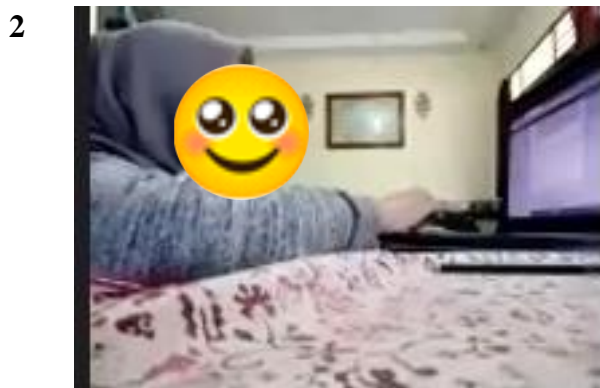

B. Contoh posisi yang TIDAK SESUAI petunjuk

1

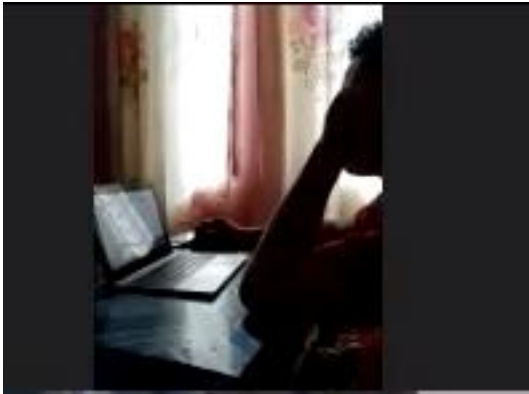

Gelap. Wajah tidak tampak.

2

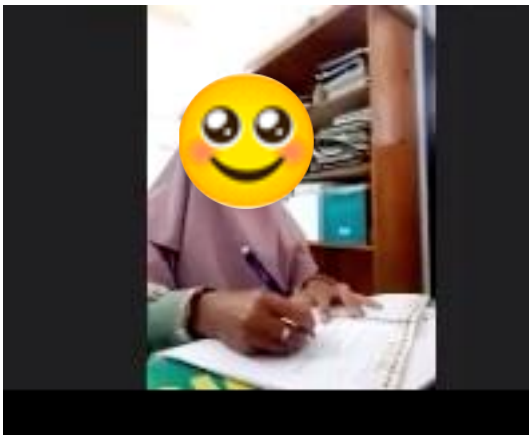

Laptop tidak tampak dan peserta mencatat.

3



Posisi gawai terlalu jauh.

5



Gelap. Wajah tidak tampak dan merokok.

6

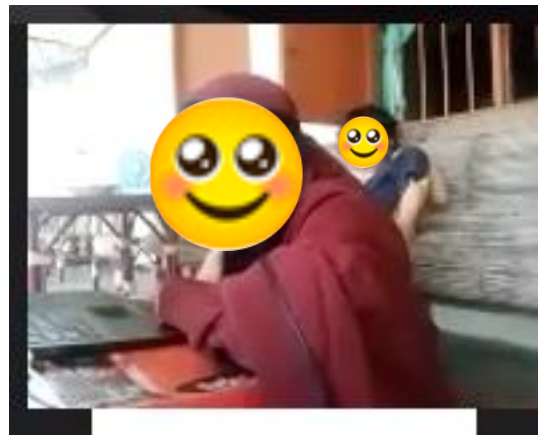

Ada orang lain selain peserta.

7

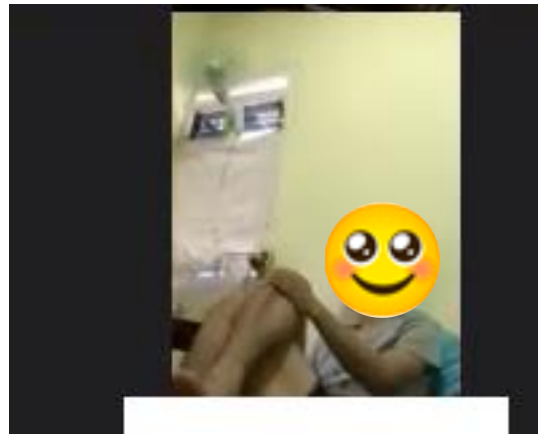

Kurang sopan, jauh, laptop tidak tampak.

4

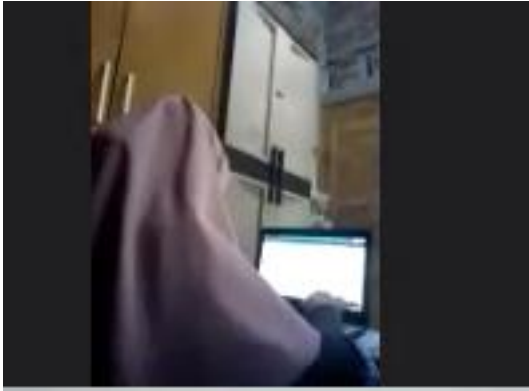

Wajah tidak nampak.

8



Wajah dan laptop tidak tampak.